



COPA LATINOAMERICANA C1/ ROUND 5 & 6 20-21 OCTUBRE SANTIAGO - CHILE-2018



www.copalatinabmx.cl



INDICE

Bienvenida y Presentación	3
Santiago de Chile	4
La Pista: PARQUE PEÑALOLEN	5
¿Dónde está la pista?	6
Hoteles	7 y 8
Información Delegaciones	9
Inscripciones y Acreditaciones	10
Puntos y Premiación	11
Categorías participantes	12
Agenda del Evento	13
De la Carrera	14
Centros Asistenciales	15



Bienvenida y Presentación

La Federación Ciclista de Chile junto con la Comisión Nacional de BMX, Club Peñalolen Bmx Racing y la Municipalidad de Peñalolen se complacen en extender la cordial invitación a la 5 y 6 fecha de la COPA LATINOAMERICANA de BMX 2018.

En esta guía de competencia, pone a disposición todas las directrices necesarias para que su experiencia en esta carrera sea completamente placentera desde el momento de su llegada a Chile y durante el desarrollo de este magno evento.

Agradecidos por su confirmación para la participación en este evento les damos la más acogedora bienvenida.

Germain Pérez Barra
Presidente
Federación Ciclista Chile



Santiago de Chile

La ciudad de Santiago fue fundada el 12 de febrero de 1541. Más de 350 años son historia que transcurre dentro del territorio de esta comuna; y los últimos 95 han sido, básicamente, expansión residencial, referida funcionalmente a su centro. La historia de la comuna es la historia de la ciudad.

La ciudad funcional del siglo XVI ya define geográficamente lo que es hasta hoy el corazón mismo de la metrópolis y del país. Se sitúa a los pies del cerro Santa Lucía entre definidos límites naturales, Río Mapocho y Cañada, con su centro político, administrativo y social en la Plaza de Armas. Este núcleo crece ordenadamente hacia el poniente, en un esquema que satisface sus necesidades por tres siglos.

La Constitución de la República de 1810, al designar a Santiago como su Capital y centro de funciones políticas y administrativas -junto con su apogeo económico- lo someten a un proceso de rápido crecimiento que desborda sus límites de Río, Cerro y Cañada. Éstos dejan de ser "límites de Ciudad" para constituirse en "Bordes de Centro", definiendo por primera vez una periferia preferentemente residencial, y un centro de creciente densidad y complejidad funcional.

Su núcleo concentra, cada vez más intensamente, los poderes administrativos, políticos, culturales y de transporte. Con la construcción de importantes nodos complementarios: Biblioteca Nacional, Museo de Bellas Artes, Congreso, Estación Mapocho, se amplía su territorio más allá de la Plaza de Armas.



La Pista: PARQUE PEÑALOLEN

La pista fue construida por la firma EliteTrax Inc. Liderada por Tom Ritzenthaler para lo juegos Odesur 2014. Es una de las más modernas de Latinoamérica.

Se encuentra emplazada en el Parque Peñalolen, en la comuna del mismo nombre.





¿Dónde está la pista?

Para buscar en el Google Map solo de deben poner

Av. José Arrieta 7659, Parque Peñalolén

Y encontrarán de inmediato las directrices para llegar a la pista.

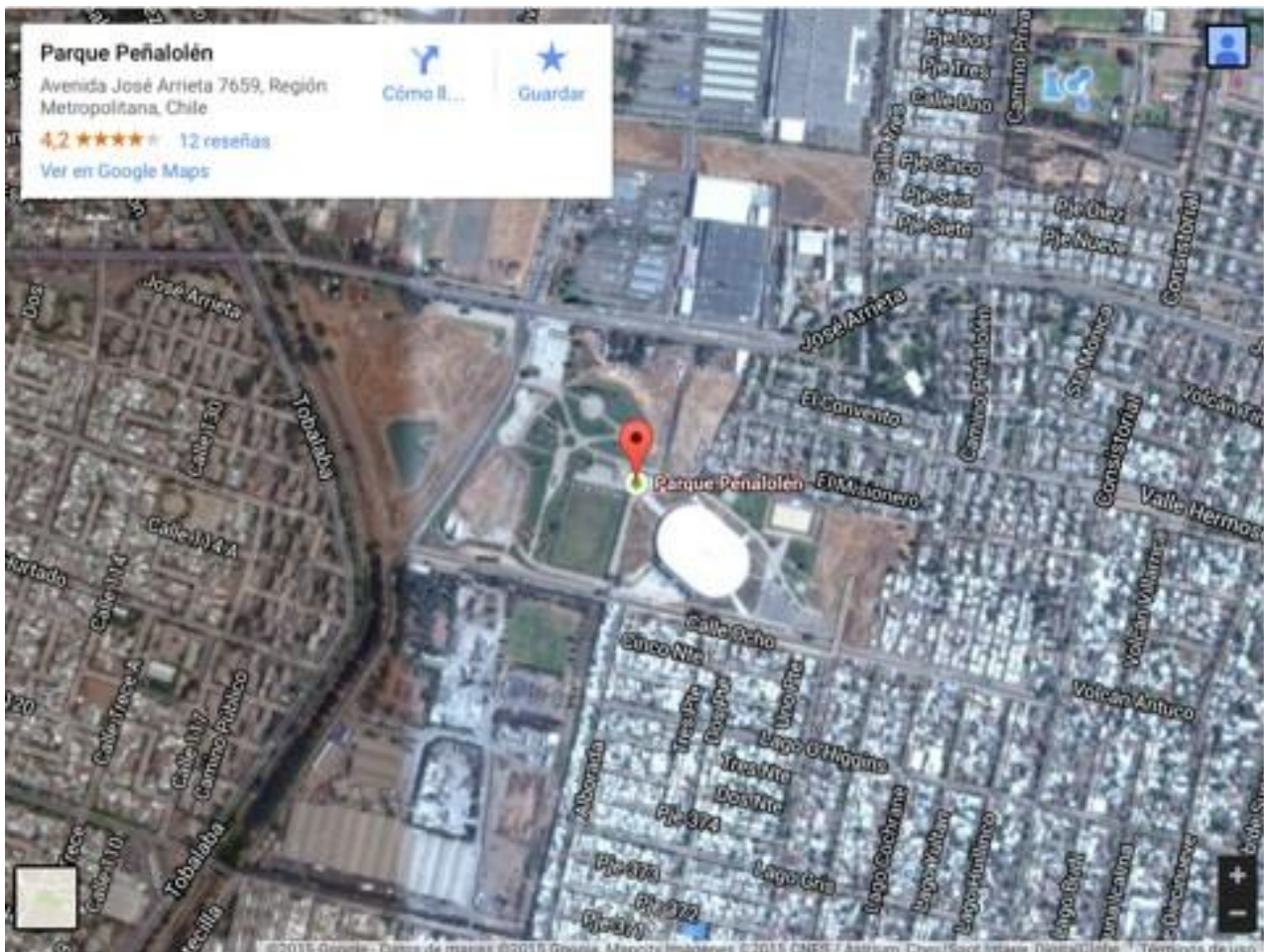



Hotel Oficial

Será el hotel NH Ciudad de Santiago que se encuentra en el área de Providencia de la ciudad de Santiago. La ubicación única del hotel permite visitar los lugares más emblemáticos de una manera cómoda tanto si quieres ir a pie o en transporte público. Hay, además, una gran variedad de bares y restaurantes en los alrededores.

- Fácil acceso al Museo de Bellas Artes, al Palacio del Gobierno y a los miradores en lo alto del Cerro Santa Lucía y del Cerro San Cristóbal
- A tan solo unos metros del metro
- se encuentra a sólo 15 minutos en coche del aeropuerto internacional.

En nuestro hotel disponemos exclusivamente de Suites. En total 122 espaciosa y grandes habitaciones que han sido amuebladas con elegancia. Cada una está provista de sofá, 2 televisores y un minibar.

- wifi gratis
- Estilo moderno con suelos de madera
- Algunas habitaciones miran hacia las montañas de la Cordillera de Los Andes
- Piscina
- Gimnasio con sauna
- parking disponible



El hotel se encuentra a 23 minutos de la pista de BMX de Peñalolen.

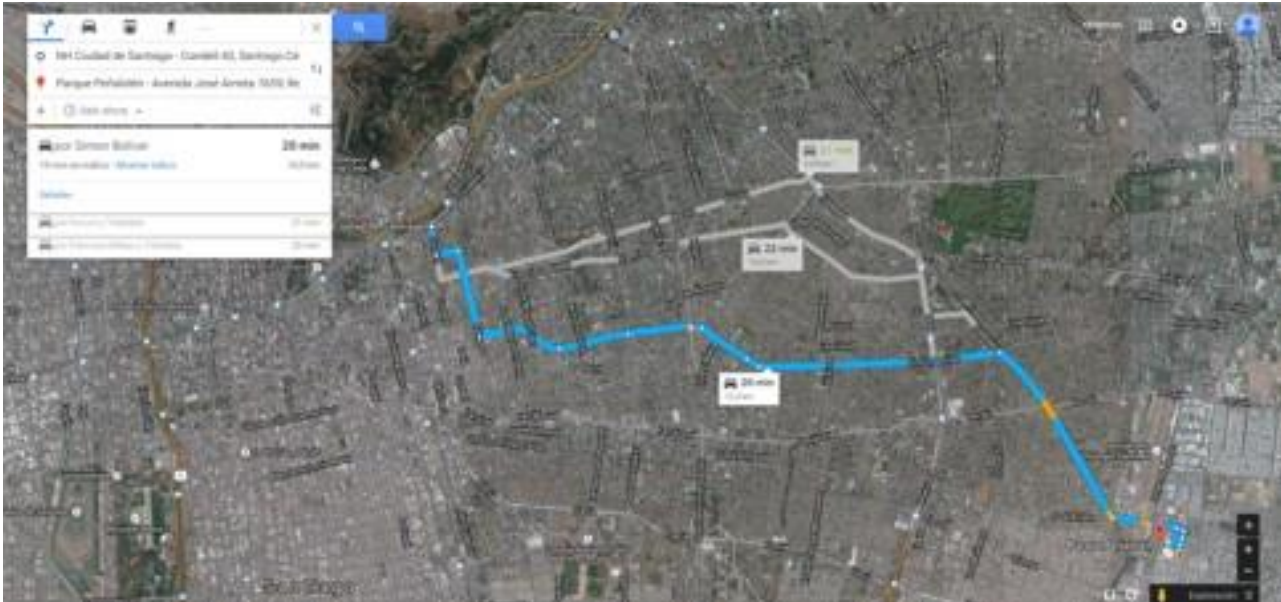

Existe una amplia gama de hoteles y departamentos en Santiago, Mas hoteles en www.booking.com, www.despegar.cl, www.trivago.cl



Información Delegaciones

Todas las delegaciones tendrán acceso a un parque cerrado con carpa, los espacios estarán delimitados por país y tendrá un costo de 50 USD por delegación. Tener en cuenta que debido a la delimitación de los espacios externos a la pista no se permitirá llevar o instalar carpas o tiendas de campaña particulares.





Inscripciones y Acreditaciones

Las inscripciones de las competencias deberán realizarse a través de las Federaciones Nacionales de Ciclismo, enviando correo a:

comisionbmxchile@gmail.com

Ivan.hills@gmail.com

copabgermain@gmail.com

Todas las inscripciones se deberán pagar en USD efectivo, en el centro de cómputos, ubicado en la pista antes de entrenamientos oficiales. La fecha límite para realizar las inscripciones es: **02 de octubre 2018**

El costo de las inscripciones por carrera es el siguiente:

1ra Fecha	
CLASE	MONTO
CHALLENGER	US\$30
JUNIOR WOMEN / MEN	US\$50
ELITE WOMEN / MEN	US\$50

2da Fecha	
CLASE	MONTO
CHALLENGER	US\$30
JUNIOR WOMEN / MEN	US\$50
ELITE WOMEN / MEN	US\$50



Premiación

5ta y 6ta

FECHA LATINOAMERICANA

CHALLENGER

Trofeo del primero al octavo lugar de acuerdo al orden de llegada en la final para cada uno de los dos días de competencia.

CHAMPIONSHIP

Premiación en metálico y medalla del primero al tercer lugar de acuerdo al orden de llegada en la final. Se aplicará en la premiación el reglamento UCI expuesto en el capítulo de obligaciones financieras, según el siguiente cuadro de premiación en metálico, el cual está expresado en Euros, pero que se pagará en dólares americanos **USD**

PREMIO ECONOMICO								
C1								
LUGAR	MEN ELITE		WOMEN ELITE		MEN JUNIOR		WOMEN JUNIOR	
1ro	€640	US704	€640	US704	€280	US308	€280	US308
2do	€320	US352	€320	US352	€140	US154	€140	US154
3ro	€160	US176	€160	US176	€100	US110	€100	US110
4to	€140	US154	€140	US154	€60	US66	€60	US66
5to	€120	US132	€120	US132	€40	US44	€40	US44
6to	€100	US110	€100	US110	€32	US35	€32	US35
7mo	€80	US88	€80	US88	€24	US26	€24	US26
8vo	€60	US66	€60	US66	€16	US17	€16	US17



Categorías participantes

● CHALLENGER CLASS

1. Bicicleta aro 20"

CHALLENGER CLASS (PARTIDOR 5 METROS)														
Bicicletas ARO "20														
Varones	5 y 6	7	8	9	10	11	12	13	14	15	16	17 - 24	25 - 29	30 y más
Damas	5 - 7	8	9	10	11	12	13	14	15	16	17 y más			

2. Bicicleta aro 24"

CHALLENGER CLASS (PARTIDOR 5 METROS)										
Bicicletas ARO "24										
Varones	12 y menos	13	14	15 y 16	17 - 24	25 - 29	30 - 34	35 - 39	40 - 44	45 -49/50 Y +
Damas	16 y menos	17 Y+								

● Championship Class

CHAMPIONSHIP CLASS (PARTIDOR DE 8 METROS)	
Bicicletas ARO "20	
Varones Elite	19 y más
Damas Elite	19 y más
Varones Junior	17 y 18
Damas Junior	17 y 18

Los eventos se registrarán por el reglamento vigente de la UCI.

El Presidente del panel de Comisarios asignado por la UCI o la COPACI, informará en las reuniones de TEAM MANAGERS la forma en que se aplicará el reglamento de la UCI, y los puntos más relevantes que deberán tomar en cuenta las delegaciones con sus participantes. El programa de entrenamiento podrá variar en base al número de inscritos por categoría y por aspectos climáticos.



Agenda del Evento

JUEVES 18 de Octubre	
10:00 - 12:00	ENTREGA DE PLACAS Y ACREDITACIONES EN PISTA
14:00-15:00	CONGRESILLO TECNICO - SALÓN VELODROMO

PRACTICAS LIBRES		
JUEVES 18 de Octubre		
Grupo 1 (sin partidador)	10:00 - 11:00	CHALLENGER 10 Y MENOS (todos)
Grupo 2 (sin partidador)	11:00 - 12:00	CHALLENGER 11 Y MÁS
Grupo 3 (sin partidador)	12:00 - 13:00	CRUCEROS (todos)
Grupo 1 (sin partidador)	12:00 - 13:00	CHALLENGER 10 Y MENOS (todos)
Grupo 2 (sin partidador)	13:00 - 14:00	CHALLENGER 11 Y MÁS
Grupo 3 (sin partidador)	14:00 - 15:00	CRUCEROS (todos)
Grupo 4 (sin partidador)	15:30 - 16:30	JUNIOR Y ELITE WOMEN
Grupo 5 (sin partidador)	16:30 - 17:30	JUNIOR Y ELITE MEN
REUNION TEAM M.	14:00-15:00	CONGRESILLO TECNICO - SALÓN VELODROMO

PRACTICAS OFICIALES		
VIERNES 19 de Octubre		
Grupo 1 (sin partidador)	10:00 - 11:00	CHALLENGER 10 Y MENOS (todos)
Grupo 2 (sin partidador)	11:00 - 12:00	CHALLENGER 11 Y MÁS
Grupo 3 (sin partidador)	12:00 - 13:00	CRUCEROS (todos)
Grupo 1 (sin partidador)	13:00 - 14:00	CHALLENGER 10 Y MENOS (todos)
Grupo 2 (sin partidador)	14:00 - 15:00	CHALLENGER 11 Y MÁS
Grupo 3 (sin partidador)	15:00 - 16:00	CRUCEROS (todos)
Grupo 4 (sin partidador)	16:30 - 17:30	JUNIOR Y ELITE WOMEN
Grupo 5 (sin partidador)	16:30 - 17:30	JUNIOR Y ELITE MEN
REUNION COPAB	14:00-15:00	REUNION COPAB/DELEGADOS- SALÓN VELODROMO



De la carrera

5TA FECHA		
SÁBADO 20 de Octubre		
Grupo 1 (sin partidador)	09:00 - 09:30	CHALLENGER 10 Y MENOS (todos)
Grupo 2 (sin partidador)	09:30 - 10:00	CHALLENGER 11 hasta 16 AÑOS
Grupo 3 (sin partidador)	10:00 - 10:30	CRUCEROS (todos) y 17 Y MÁS
Grupo 4 (sin partidador)	10:30 - 10:50	JUNIOR Y ELITE WOMEN
Grupo 5 (sin partidador)	10:50 - 11:30	JUNIOR Y ELITE MEN
CEREMONIA INAUGURAL	11:30 - 11:50	PISTA CERRADA
INICIO COMPETENCIAS	12:00	5ta Fecha Copa Latinoamericana
CEREMONIA ENTREGA PREMIOS	16:00 - 17:00	5ta Fecha Copa Latinoamericana

6TA FECHA		
DOMINGO 21 NOVIEMBRE		
Grupo 1 (sin partidador)	09:00 - 09:15	CHALLENGER 10 Y MENOS (todos)
Grupo 2 (sin partidador)	09:15 - 09:30	CHALLENGER 11 hasta 16 AÑOS
Grupo 3 (sin partidador)	09:30 - 09:45	CRUCEROS (todos) y 17 Y MÁS
Grupo 4 (sin partidador)	09:45 - 10:00	JUNIOR Y ELITE WOMEN
Grupo 5 (sin partidador)	10:00 - 10:30	JUNIOR Y ELITE MEN
INICIO COMPETENCIAS	10:40	6ta Fecha Copa Latinoamericana
CEREMONIA ENTREGA PREMIOS	15:00 - 16:00	6ta Fecha Copa Latinoamericana



CENTROS ASISTENCIALES

Muchos y variados centros asistenciales existen a los alrededores del Parque Peñalolen.

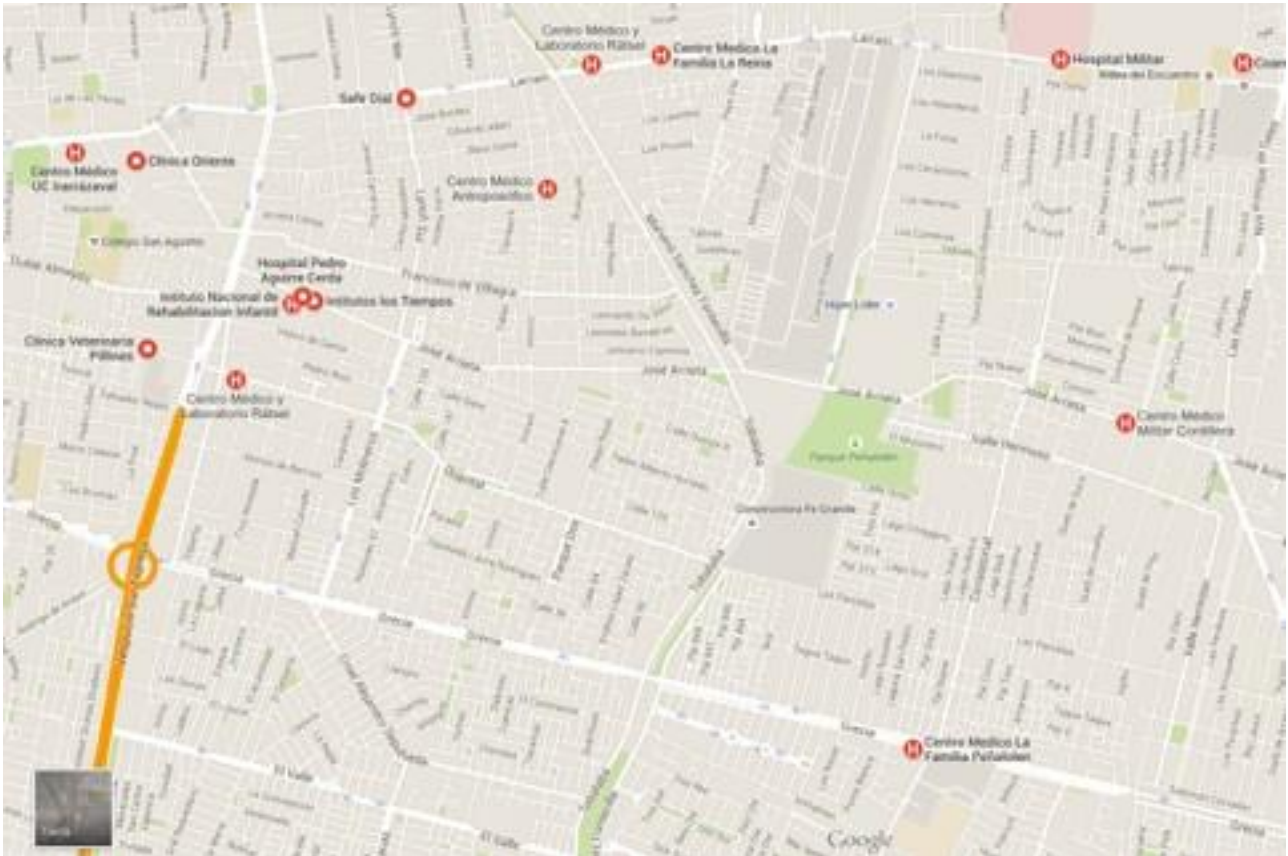

- Centro Médico Militar Cordillera

Santiago
La Reina
Región Metropolitana

- Centro Medico La Familia Peñalolen
- Hospital Militar
- Clínica Las Condes
- Centro Medico La Familia La Reina