



**CONVOCATORIA
CAMPEONATO PANAMERICANO MASTER
PISTA Y RUTA
4-10 NOVIEMBRE 2019
SANTIAGO, CHILE.**



**CAMPEONATO PANAMERICANO
PISTA Y RUTA
SANTIAGO, CHILE.
4-10 NOVIEMBRE 2019**





INDICE

DIRECTORIO FEDERACIÓN CICLISTA DE CHILE	3
DIRECTORIO ASOCIACIÓN PROVINCIAL DE CICLISMO LLANQUIHUE	4
ANTECEDENTES GENERALES.....	5
INFORMACIÓN GENERAL CIUDAD SEDE	5
CATEGORÍAS	8
PARTICIPANTES.....	8
PRUEBAS	8
ACREDITACIÓN.....	9
REGLAMENTO	9
PREMIACIÓN	9
HOSPEDAJE	9
CENTRO DE SALUD.....	9
PROGRAMA DE RUTA	10
CRITÉRIUM.....	11
DISTANCIAS POR CATEGORÍA	11
CONTRARRELOJ INDIVIDUAL.....	11
DISTANCIAS POR CATEGORÍA	11
RUTA – ALTIMETRÍA	12
GRAN FONDO.....	14
DISTANCIAS POR CATEGORÍAS.....	14
RUTA – ALTIMETRÍA	15
PROGRAMA DE PISTA.....	17



**CAMPEONATO PANAMERICANO
PISTA Y RUTA
SANTIAGO, CHILE.
4-10 NOVIEMBRE 2019**





DIRECTORIO FEDERACIÓN CICLISTA DE CHILE

PRESIDENTE

GERMAIN PEREZ BARRA

VICEPRESIDENTE

SIRINIO GABRIEL SAAVEDRA LLANOS

SECRETARIA GENERAL

MANUELA ISABEL VELASQUEZ NAVIA

TESORERA

MIRNA ORLANDA LOPEZ GUTIERREZ

DIRECTOR

FERNANDO ENRIQUE SANTINAÑEZ MANCILLA

DIRECTOR

FRANCISCO DAVID QUEZADA BARRERA



**CAMPEONATO PANAMERICANO
PISTA Y RUTA
SANTIAGO, CHILE.
4-10 NOVIEMBRE 2019**





DIRECTORIO ASOCIACIÓN PROVINCIAL DE CICLISMO LLANQUIHUE

PRESIDENTE

SERGIO EDUARDO LISIECKI MARIMAN

SECRETARIO

VICTOR HUGO SAEZ GALLARDO

TESORERO

WALTER DANTY KUSCHEL CHEUN

DIRECTOR

FRANCISCO DAVID QUEZADA BARRERA



**CAMPEONATO PANAMERICANO
PISTA Y RUTA
SANTIAGO, CHILE.
4-10 NOVIEMBRE 2019**





La Asociación Provincial de Llanquihue en conjunto con el patrocinio de la Confederación Panamericana de Ciclismo y la Federación Ciclista de Chile, tiene el agrado de invitar a participar a todos los deportistas Master, al Campeonato Panamericano Master de Pista y Ruta que se desarrollará del 04 al 10 de noviembre 2019, en la ciudad de Santiago Chile.

ANTECEDENTES GENERALES

Fecha: 4 al 10 de noviembre 2019
Lugar de la competencia: Santiago, Chile.
Organiza: Asociación Provincial de Llanquihue.
Patrocina: Federación Ciclista de Chile
Confederación Panamericana de Ciclismo.

INFORMACIÓN GENERAL CIUDAD SEDE:

SANTIAGO DE CHILE

Sede de del próximo Campeonato Panamericano de Ciclismo Master Pista y Ruta. Santiago, es la capital del país y la principal ciudad urbana, albergando los principales organismos, financieros, gubernamentales, administrativos, comerciales y culturales.

MONEDA

La moneda oficial del país es el peso chileno y es representada en el signo \$, actualmente las monedas en circulación son \$10, \$50, \$100 y \$500 pesos, mientras que los billetes son \$1.000, \$2.000, \$5.000, \$10.000 y \$20.000 pesos.

VOLTAJE

La corriente es de 220 Volts y 50 Hertz, se recomienda traer adaptadores para equipos de menor amperaje. Los enchufes son de clavijas redondas, del tipo C o L italiano.



**CAMPEONATO PANAMERICANO
PISTA Y RUTA
SANTIAGO, CHILE.
4-10 NOVIEMBRE 2019**





HORARIO COMERCIAL

La gran mayoría de los locales comerciales abren entre las 10:00 y cierran entre las 21:00 y 22:00 horas.

TEMPERATURA

La temperatura de Santiago varía de 3°C a 30°C, en el mes de noviembre la máxima es entre los 22°C a 24°C y la mínima 8°C a 10°C.

TRANSPORTE

Tiene una buena distribución dentro de toda la ciudad, tanto en sistema de buses, metro y autopista. Se requiere de una tarjeta BIP, que puede ser comprada en las estaciones de metro por un costo de \$1.550, la carga para realizar el pago cada vez que se sube a un bus o ingresar al metro es de \$750.

AEROPUERTO

El Aeropuerto Internacional es Comodoro Arturo Merino Benítez. Se encuentra 17 km al noroeste del centro de la ciudad de Santiago de Chile y es el más importante del país. Este aeropuerto es considerado uno de los más modernos y eficientes de todo Latinoamérica y cuenta con dos terminales.

La línea de autobuses Centro puerto tienen una frecuencia de 10 y permite llegar a la estación Los Héroes, en el centro Santiago, en 40 minutos. También se puede tomar buses, de la empresa Tur Bus, que pasa cada 30 minutos. También cuenta con servicio de minibuses o Shuttles que recogen a los pasajeros en el aeropuerto y trasladan a lugares específicos.

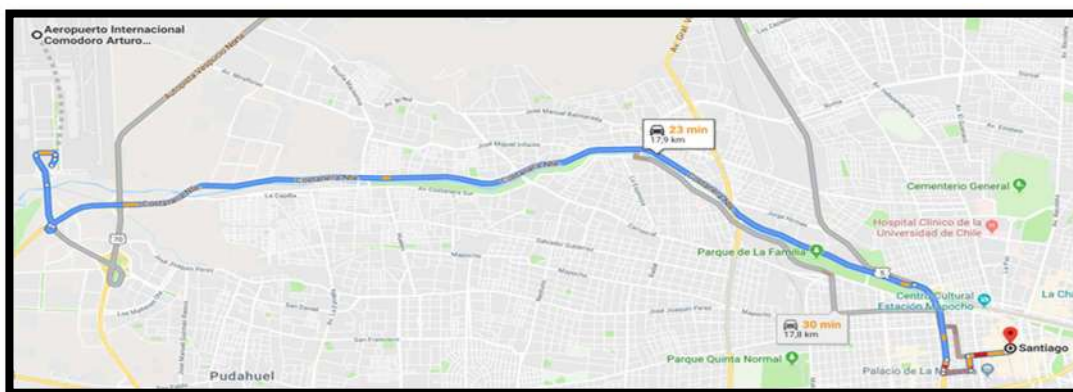

En vehículo particular el viaje tiene una distancia de 17,9 km, aproximadamente 23 min, utilizando la autopista Costanera Norte.



**CAMPEONATO PANAMERICANO
PISTA Y RUTA
SANTIAGO, CHILE.
4-10 NOVIEMBRE 2019**





VELODROMO DE PEÑALOLEN

Las pruebas de pista serán realizadas en el Velódromo de Peñalolén, Volcán Antuco 8074. Parque de Peñalolen, perteneciente a la comuna de Peñalolen (94.540 habitantes) ubicada al suroeste de la región, provincia de Santiago.

El Velódromo fue construido para los Juegos Sudamericanos Santiago 2014.

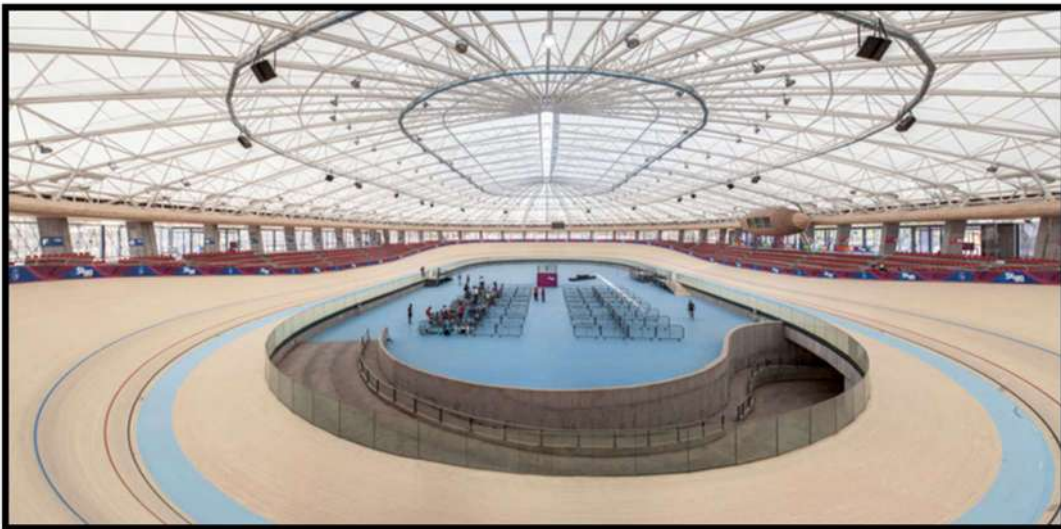

Características de la Pista

Longitud: 250 metros.
Ancho: 7 metros.
Superficie: Madera.
Recinto: Cerrado y Techado.

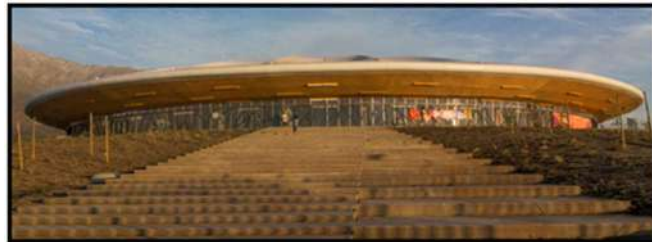



CATEGORÍAS

Master Damas y Varones

Según edad cumplida al 31 de diciembre 2019

Máster A 1	1985-1989	(30-34 años)
Máster A 2	1980-1984	(35-39 años)
Máster B 1	1975-1979	(40-44 años)
Máster B 2	1970-1974	(45-49 años)
Máster C 1	1965-1969	(50-54 años)
Máster C 2	1960-1964	(55-59 años)
Máster D 1	1955-1959	(60-64 años)
Máster D 2	1950 y anteriores	(65 y más años)

PARTICIPANTES

Todo ciclista, delegado, mecánico y chofer deberá poseer licencia UCI 2019.

No podrá participar ningún ciclista que se encuentre con sanción o suspensión por infracción al código mundial de antidopaje.

PRUEBAS

RUTA

- Gran fondo.
- Contrarreloj Individual.
- Critérium

PISTA

- 200 metros lanzados (velocidad)
- 1000 metros, 500 metros 750 metros (según categoría)
- Persecución Individual
- Persecución por equipos.
- Velocidad por equipos.
- Carrera por puntos.
- Schatch.



**CAMPEONATO PANAMERICANO
PISTA Y RUTA
SANTIAGO, CHILE.
4-10 NOVIEMBRE 2019**





INSCRIPCIÓN

La inscripción por deportista se realiza en la página

<https://www.sportstravel.cl/evento/panamericanomasterchile2019/>

Tiene un costo de 100 USD.

PLAZO IRREVOCABLE Y SIN EXCEPCIONES: Vienes 11 de octubre 2019 a las 23:59 horas.

ACREDITACIÓN

Las acreditaciones se realizarán en el Velódromo de Peñalolén, ubicado en Volcán Antuco 8074.

Para la identificación de cada deportista, la Organización entregará a los corredores 2 (dos) dorsales y una (1) placa de cuadro para las bicicletas. Cada deportista deberá procurar que sus dorsales se encuentren visibles y legibles.

REGLAMENTO

El campeonato Panamericano Master 2019, será regido bajo el reglamento UCI Capítulo IX Master del Reglamento UCI de pista.

De acuerdo con el número de deportistas participantes por categoría, tanto para las pruebas de Pista como Ruta, los comisarios definirán previamente en reunión técnica las condiciones y detalles de participación.

PREMIACIÓN

1° Lugar Medalla de Oro y Jersey Campeón Panamericano.

2° Lugar Medalla de Plata.

3° Lugar Medalla de Bronce.

Los deportistas deben presentarse con su indumentaria de competencia al momento de subirse al podio de premiación.

HOSPEDAJE

Hoteles presidentes.

CENTRO DE SALUD

Consultorio Carol Urzúa, Dirección Avenida Consistorial 1960, Peñalolén.



**CAMPEONATO PANAMERICANO
PISTA Y RUTA
SANTIAGO, CHILE.
4-10 NOVIEMBRE 2019**





PROGRAMA DE RUTA

Noviembre

LUNES	MARTES	MIÉRCOLES	JUEVES	VIERNES	SABADO	DOMINGO
4	5	6	7	8	9	10
CRITERIUM	CRONTRARRELOJ	GRAN FONDO	GRAN FONDO	PISTA	PISTA	PISTA

Los horarios serán determinados por el colegio de comisarios.

Si la cantidad de deportistas inscritos supera lo establecido en el reglamento, se procederá a realizar mangas clasificatorias, esto podría aumentar un día de competencia, en el caso de ser efectivo el programa de pista dará inicio el jueves 7 de noviembre. Información que será publicada a través de comunicado, el 14 de octubre cuando las nóminas de inscripción se encuentren listas.



**CAMPEONATO PANAMERICANO
PISTA Y RUTA
SANTIAGO, CHILE.
4-10 NOVIEMBRE 2019**





CRITÉRIUM

DISTANCIAS POR CATEGORÍA

Damas

A1-A2	30 Minutos más 1 giro.
B1-B2	30 minutos más 1 giro.
C1-C2-D1-D2	30 Minutos más 1 giro.

Varones

A1	40 Minutos más 1 giro.
A2	40 Minutos más 1 giro.
B1	40 Minutos más 1 giro.
B2	40 Minutos más 1 giro.
C1-C2	30 Minutos más 1 giro.
D1-D2	30 Minutos más 1 giro.

CONTRARRELOJ INDIVIDUAL

DISTANCIAS POR CATEGORÍA

Damas

A1-A2	10 Kilómetros.
B1-B2	10 Kilómetros.
C1-C2	10 Kilómetros.
D1-D2	10 Kilómetros.

Varones

A1-A2	20 Kilómetros.
B1-B2	20 kilómetros.
C1-C2	10 Kilómetros.
D1-D2	10 Kilómetros.



CAMPEONATO PANAMERICANO
PISTA Y RUTA
SANTIAGO, CHILE.
4-10 NOVIEMBRE 2019





RUTA – ALTIMETRÍA

Ruta G27, Camino El Toyo, San José de Maipo, Región Metropolitana.

Ruta 10 km Contrarreloj Individual

Categorías Damas (A1-A2-B1-B1-C1-C2-D1-D2) y Varones (C1-C2-D1-D2)

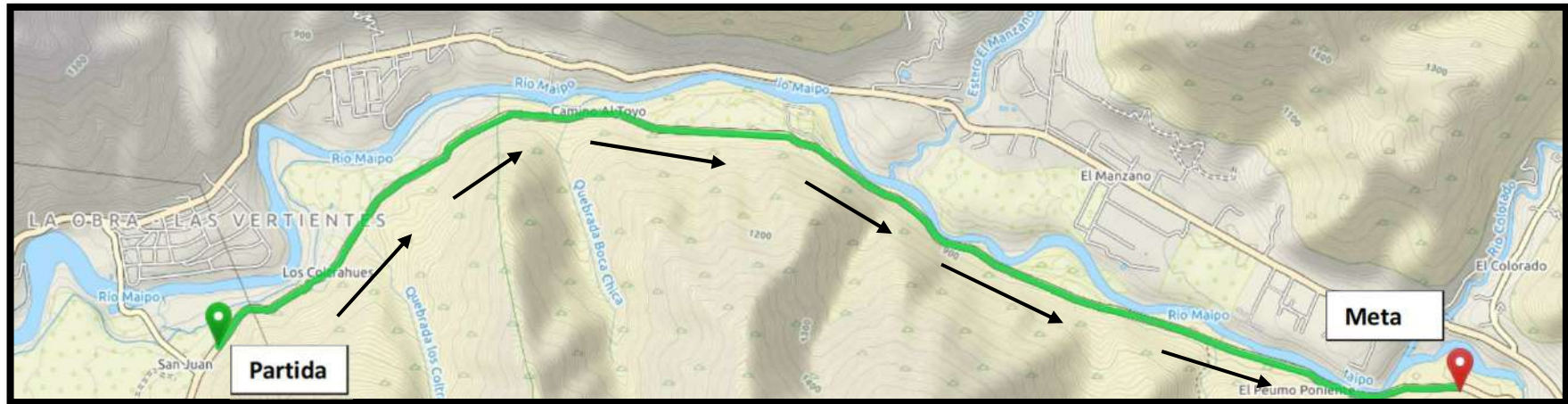

CAMPEONATO PANAMERICANO
PISTA Y RUTA
SANTIAGO, CHILE.
4-10 NOVIEMBRE 2019





Ruta 20km Contrarreloj Individual Categoría Varones (A1-A2-B1-B2)

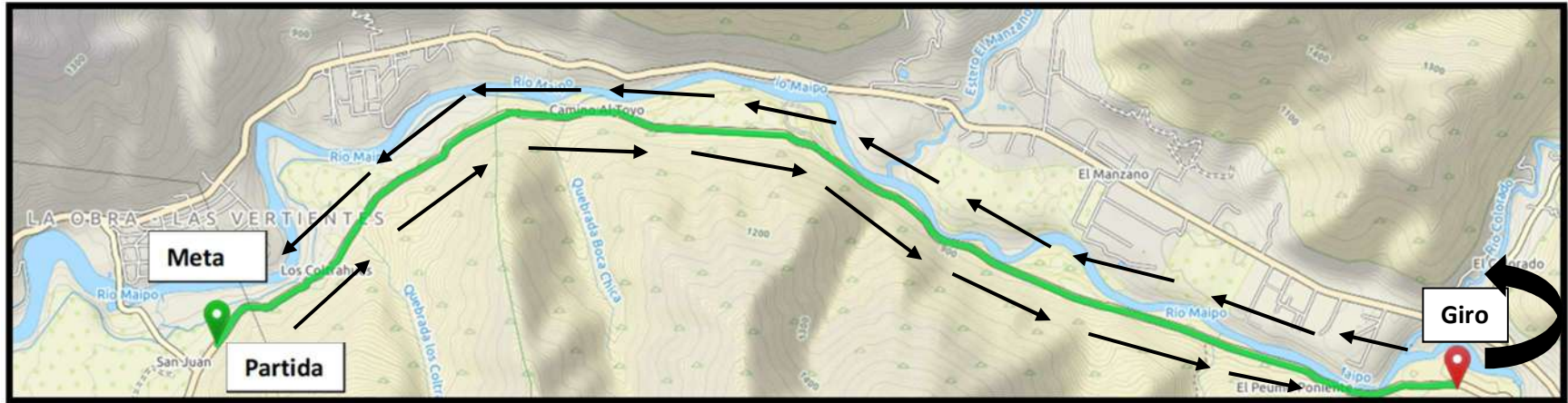

CAMPEONATO PANAMERICANO
PISTA Y RUTA
SANTIAGO, CHILE.
4-10 NOVIEMBRE 2019





GRAN FONDO

DISTANCIAS POR CATEGORÍAS

Damas

A1-A2	60 Kilómetros.
B1-B2	60 Kilómetros.
C1-C2	60 Kilómetros.
D1-D2	60 Kilómetros.

Varones

A1-A2	80 Kilómetros.
B1-B2	80 Kilómetros.
C1-C2	60 Kilómetros.
D1-D2	60 Kilómetros.

La prueba de gran fondo será realizada en la Ruta G27, Camino El Toyo, San José de Maipo, Región Metropolitana.

- Circuito 30 Kilómetros.
- Circuito 40 Kilómetros.



CAMPEONATO PANAMERICANO
PISTA Y RUTA
SANTIAGO, CHILE.
4-10 NOVIEMBRE 2019





RUTA – ALTIMETRÍA

Ruta G27, Camino El Toyo, San José de Maipo, Región Metropolitana.

Circuito 40 km Gran Fondo

Categoría Varones (A1-A2-B1-B2)

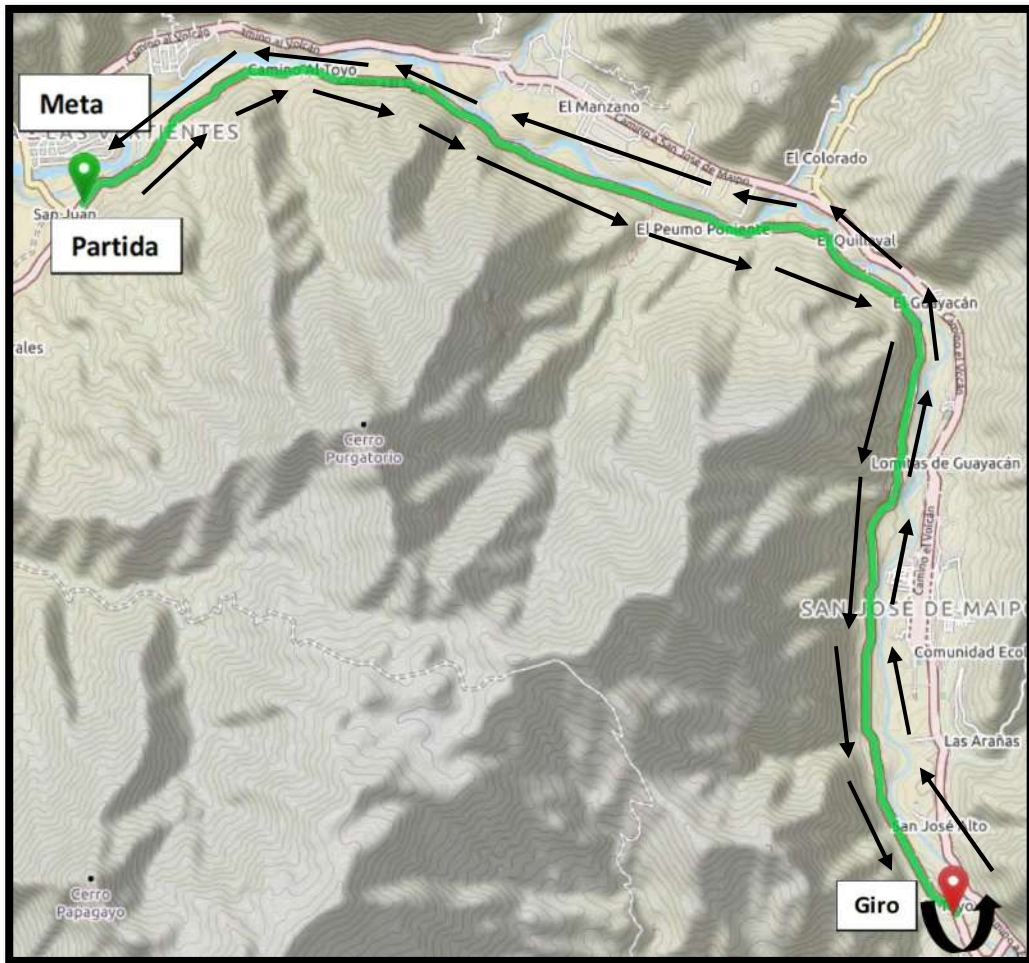

**CAMPEONATO PANAMERICANO
PISTA Y RUTA
SANTIAGO, CHILE.
4-10 NOVIEMBRE 2019**





Circuito 30 km Gran Fondo.
Categorías Damas (A1-A2-B1-B1-C1-C2-D1-D2) y Varones (C1-C2-D1-D2)

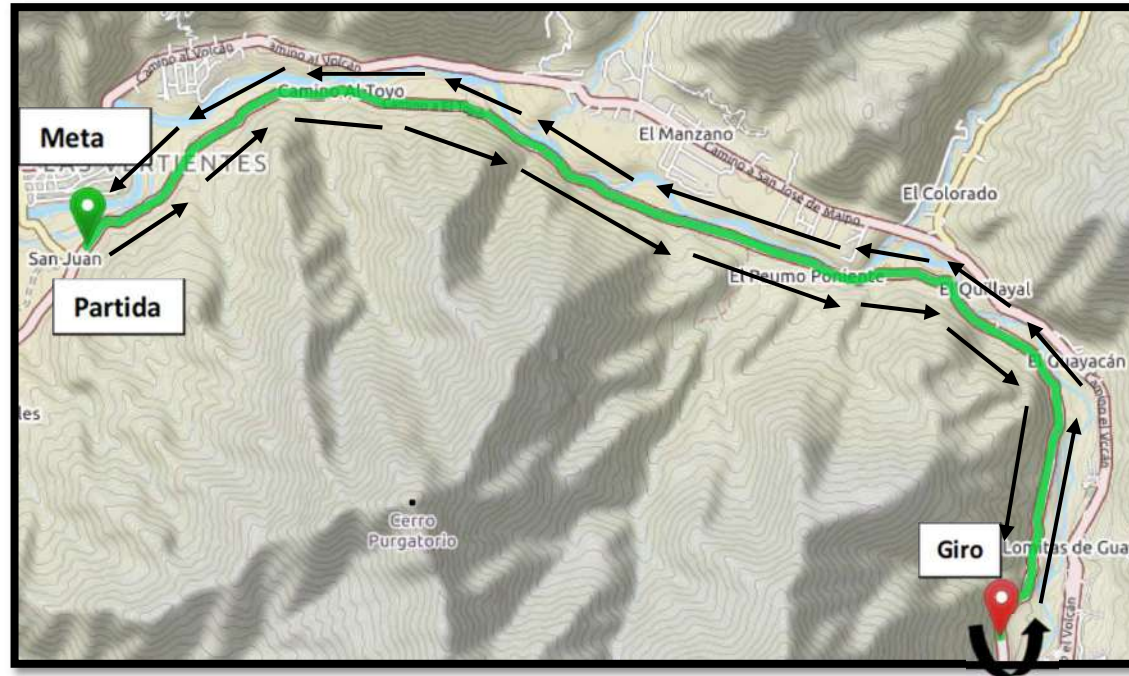

CAMPEONATO PANAMERICANO
PISTA Y RUTA
SANTIAGO, CHILE.
4-10 NOVIEMBRE 2019





PROGRAMA DE PISTA

Noviembre

LUNES	MARTES	MIÉRCOLES	JUEVES	VIERNES	SÁBADO	DOMINGO
4	5	6	7	8	9	10
RUTA	RUTA	Entrenamientos.	Entrenamientos.	<ul style="list-style-type: none">• Persecucion Individual.• Velocidades	<ul style="list-style-type: none">• Scratch.• Carrera por puntos.	<ul style="list-style-type: none">• Velocidad por equipo.• Persecucion por equipo.

Los horarios serán determinados por el colegio de comisarios.



**CAMPEONATO PANAMERICANO
PISTA Y RUTA
SANTIAGO, CHILE.
4-10 NOVIEMBRE 2019**





COMO LLEGAR AL VELÓDROMO DE PEÑALOLÉN

Ubicado en Volcán Antuco 8074.

Del aeropuerto internacional Comodoro Arturo Merino Benítez, en vehículo particular el viaje tiene una distancia de 32,7km, aproximadamente 39 min, utilizando la autopista Costanera Norte.

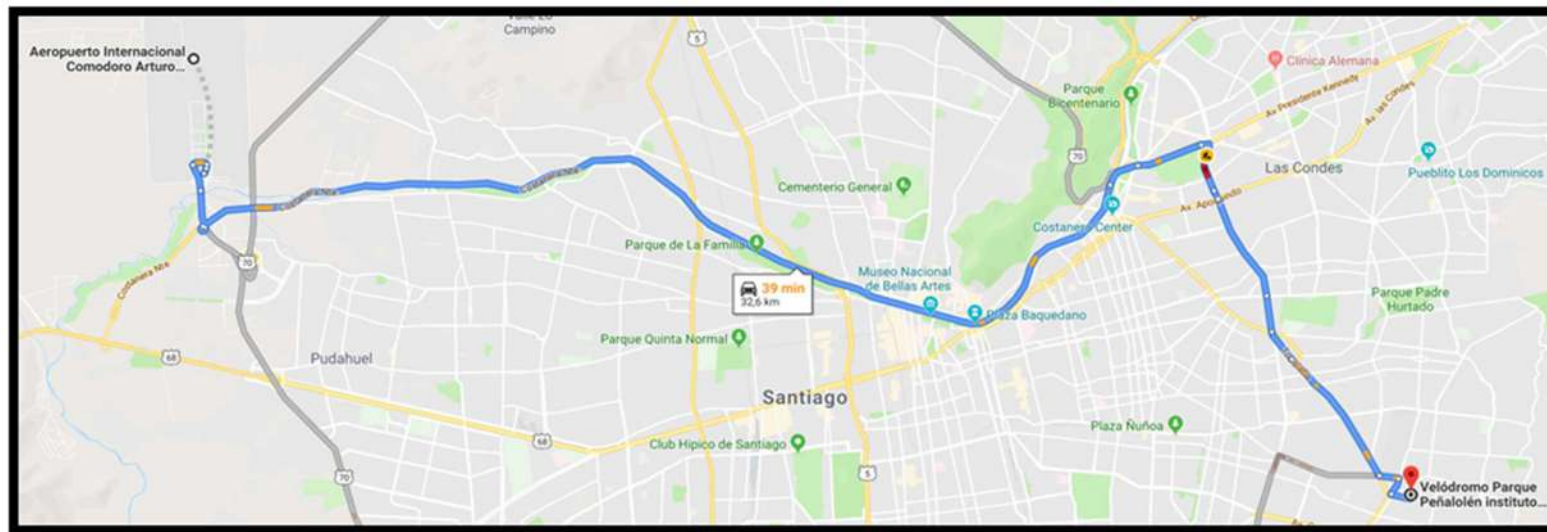

**CAMPEONATO PANAMERICANO
PISTA Y RUTA
SANTIAGO, CHILE.
4-10 NOVIEMBRE 2019**





UCI UNION
CYCLISTE
INTERNATIONALE



INGRESO AL VELODROMO PEÑALOEN



**CAMPEONATO PANAMERICANO
PISTA Y RUTA
SANTIAGO, CHILE.
4-10 NOVIEMBRE 2019**





**CAMPEONATO PANAMERICANO
PISTA Y RUTA
SANTIAGO, CHILE.
4-10 NOVIEMBRE 2019**

