



## **XXIII CAMPEONATO PANAMERICANO DE MOUNTAIN BIKE XCO – XCR - XCE**

**Abril 03 al 06 de 2019  
El Ocote - Aguascalientes - México**

La Federación Mexicana de Ciclismo y La Asociación Estatal de Ciclismo de Aguascalientes, invitan a todas las Federaciones Nacionales del Continente Americano afiliadas a la Confederación Panamericana de Ciclismo (COPACI), a participar en el XXIII Campeonato Panamericano de Mountain Bike, en las modalidades de (XCO, XCR, XCE), que se realizará entre los días 03 y 06 de Abril de 2019, en El Ocote - Aguascalientes - México

### **LUGAR DE COMPETENCIA**

**EL XXIII CAMPEONATO PANAMERICANO DE CICLISMO DE MONTAÑA**, tendrá lugar en la zona de la comunidad del OCOTE, en el Municipio de Aguascalientes, Aguascalientes, México.

Aguascalientes, es un estado que se ubica en el centro geográfico de la república Mexicana, a 485 kms de la Ciudad de México, conocido como la Capital Mundial del Ciclismo, ya que cuenta con el Velódromo que ha generado la mayor cantidad de récords en su corta historia, la ciudad tiene como capital del estado al municipio del mismo nombre Aguascalientes, cuyo nombre se relaciona con los manantiales que existían desde sus orígenes donde brotan manantiales con agua a altas temperaturas, es un estado de los más pequeños del país, no obstante de los más productivos cuya actividad principal es la manufactura de automóviles, aunque en los últimos años se ha retomado la vocación agrícola donde predominan la producción de verduras, frutas como la Guayaba y la Uva, con una altitud media sobre el nivel del mar de 1888 metros y un clima seco y estable lo hace un lugar muy amable para el desarrollo de eventos deportivos, en su arquitectura se encuentran influencias de la colonia y la época post colonial, poco a poco la modernidad se hace presente en edificios y decoración urbana, Aguascalientes es reconocido por la Feria Nacional de San Marcos que se realiza cada año y cuyos orígenes eran la comercialización de productos originales de la región, transformándose ahora en una de las fuentes de principales ingresos para la industria turística y de alimentos, donde asisten en cada edición más de siete millones de visitantes en 22 días de festejos.

Aguascalientes es una zona del Altiplano mexicano, en la capital se encuentra concentrada el 80 % de la población predominantemente joven, cuenta con infraestructura hotelera de gran turismo, con aeropuerto internacional y una gran conectividad urbana; destacando en la arquitectura local la Catedral, los palacios de gobierno estatal y municipal, la excedra y las plazas de las jacarandas en el centro histórico, un poco más allá de este punto el Jardín de San Marcos, el



**IDEA**  
INSTITUTO DEL DEPORTE  
DEL ESTADO DE AGUASCALIENTES

Museo Aguascalientes, el Barrio del Encino, el Parque de las tres centurias donde se albergaban los talleres del ferrocarril a principios del siglo XX, sito que se ha transformado en un lugar de la promoción de la cultura, deporte y salud, la Alameda, el barrio de la Purísima, entre otros.

En el resto del estado podemos encontrar diversos climas y geografía, destacando la SIERRA FRÍA, los municipios de Calvillo con clima subtropical y Real de Asientos declarados Pueblos Mágicos.

**Superficie:** 5,471 km<sup>2</sup>

**Área metropolitana:** 628 km<sup>2</sup>

**Elevación:** 1,888 m

**Temperatura promedio:** 19-21°C

El Ocate Aguascalientes, este sitio arqueológico es posiblemente una muestra de los primeros asentamientos que se dieron en la región. Aquí podrás encontrar algunas pinturas rupestres y también encontrar sitios donde podrás acampar o realizar actividades como ciclismo de montaña, rappel, pesca en la presa de Tolimique, alpinismo y paseos a caballo.





**IDEA**  
INSTITUTO DEL DEPORTE  
DEL ESTADO DE AGUASCALIENTES

## CIRCUITO CROSS COUNTRY El Ocote, Aguascalientes Recorrido 4.65 kms por Vuelta

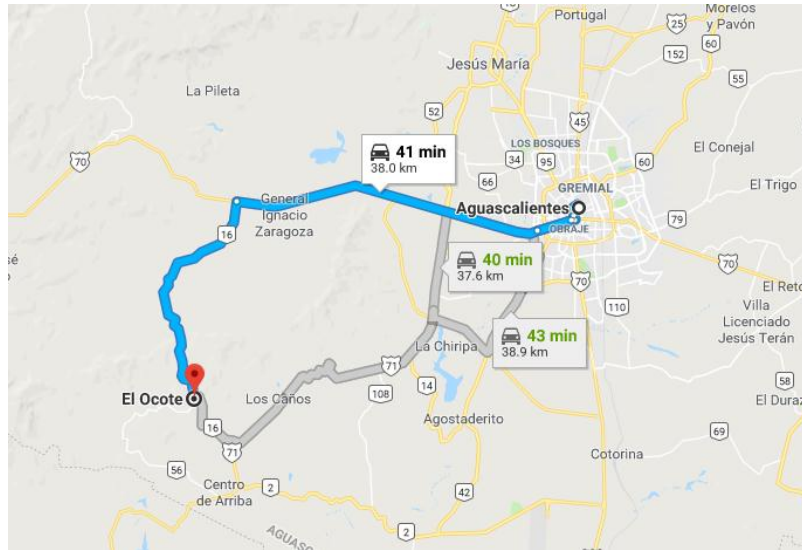



**IDEA**  
INSTITUTO DEL DEPORTE  
DEL ESTADO DE AGUASCALIENTES

## CIRCUITO ELIMINATOR (XCE) Lugar La Estación, Aguascalientes, Aguascalientes Recorrido por Vuelta 800 m

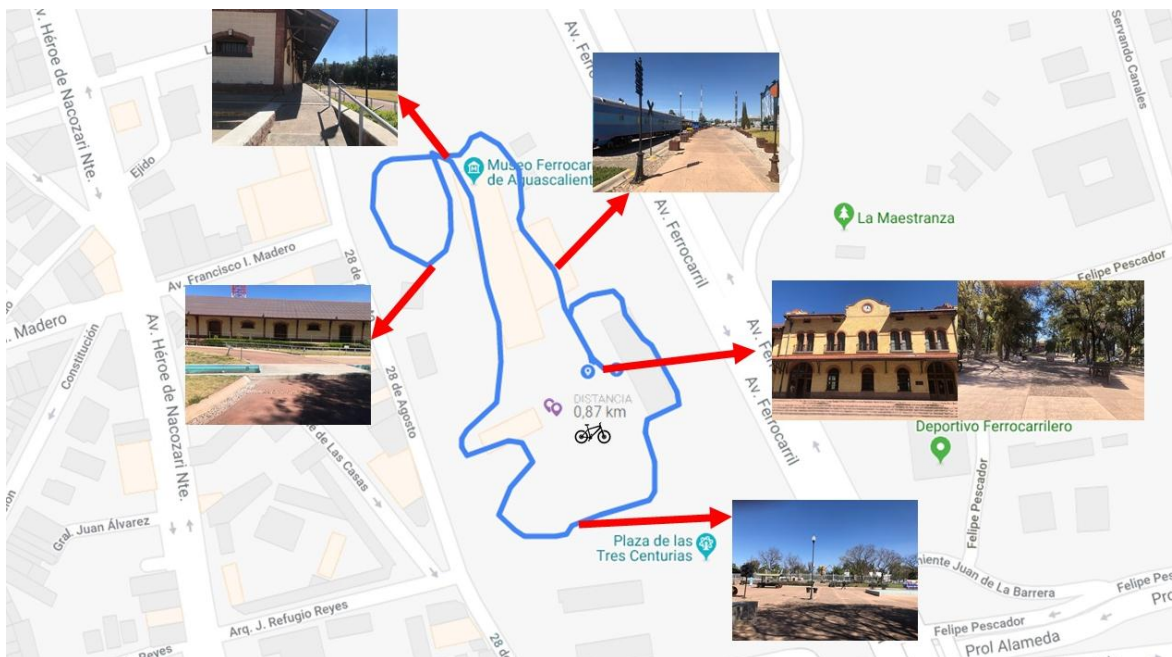

### REQUISITOS PARA PARTICIPAR

1. Licencia U.C.I. 2019 actualizada del país que representa, Documento de Identidad o pasaporte y Seguro de Asistencia Médica Internacional.
2. Los países participantes deben enviar las fichas de preinscripción y de inscripción de los Deportistas y Delegados; para la respectiva asignación de Hoteles y de acuerdo a la ficha de inscripción.
3. Es libre la cantidad de Deportistas que cada país puede inscribir en TODAS las categorías.



IDEA  
INSTITUTO DEL DEPORTE  
DEL ESTADO DE AGUASCALIENTES

4. El costo de Inscripción será de U\$ 50,00, por cada participante. La fecha de Vencimiento de Inscripciones es el 25/03/2019.
5. Para el traslado de Delegaciones desde el Aeropuerto a los Hoteles oficiales del evento, cada Federación deberá enviar la cantidad de Deportistas, delegados y Mecánicos, con indicación de la Fecha, Número de Vuelo y Hora de arribo al Aeropuerto de la Ciudad de Aguascalientes, para llevarlos al hotel Real Plaza Aguascalientes, hasta el día 27/03/2019.
6. La organización **NO** se hará responsable de la recepción de Delegaciones para transporte y recepción en el Aeropuerto, a aquellas representaciones que no remitan la información solicitada en el punto anterior.
7. Se recepcionará un solo arribo por Delegación Oficial.
8. LA organización proporcionara transporte Oficial del Hotel Real Plaza – El Ocote – Hotel Real Plaza, para entrenamientos y días de competencia, en horarios específicos dados por la Organización del Panamericano 2019
9. Las representaciones oficiales deberán contemplar el Reglamento U.C.I. respecto a la indumentaria representativa de cada país.
- 10. La organización prestará los primeros auxilios por accidentes, a todas las Delegaciones presentes. Todos los deportistas deberán contar con un Seguro Médico y Accidentes.**
11. Enviar dentro de los plazos establecidos en el Cronograma del Evento, las fichas de PRE Inscripción e Inscripción Final confirmada, en forma completa con; Código U.C.I. y Número de Documento o Pasaporte.
12. Se aplicará el Reglamento Disciplinario U.C.I., desde la llegada de las Delegaciones y hasta el término de las competencias.
13. La organización no se hará responsable de la cancelación de los servicios de HOSPEDAJE, ALIMENTACION, TELEFONO; FAX; INTERNET; LAVANDERIA; SERVICIOS DE HABITACION; BAR; TRANSPORTE, ETC...
14. Cada Delegación debe estar provista del Himno Nacional y Bandera.



**IDEA**  
INSTITUTO DEL DEPORTE  
DEL ESTADO DE AGUASCALIENTES

## CATEGORIAS CONVOCADAS

### EDADES PANAMERICANO MTB

### CROSS COUNTRY

#### MASCULINO

Categoría	Edad (años)
Elite	23 y mas
Sub – 23	19 a 22
Junior	17 – 18
Cadetes A	13 - 14
Cadetes B	15 – 16
Master A1	30 – 34
Master A2	35 – 39
Master B1	40 – 44
Master B2	45 – 49
Master C1	50 – 54
Master C2	55 y mas

#### FEMENINO

Categoría	Edad (años)
Elite	23 y mas
Sub – 23	19 a 22
Junior	17 - 18
Cadetes A	13 - 14
Cadetes B	15 – 16
Master A	30 - 39
Master B	40 - 49

Para efectos de premiación, las categorías deben participar como mínimo 5 corredores y mínimo 3 países diferentes.

#### Cross-country Eliminatorio – XCE

**MASCULINO Y FEMENINO** categoría única a partir de 17 años.

#### Cross-country relevos por equipos: XCR (Team Relay)

Equipo debe estar compuesto por 5 corredores:

1 Dama Elite o U23, 1 Dama U23 o Junior, 1 Hombre Júnior, 1 Hombre Sub 23 y 1 Hombre Elite.



## PROGRAMA GENERAL

DIA	FECHA	HORA	ACTIVIDAD
LUNES	1 DE ABRIL	9:00-13:00 15:00-18:00	ACREDITACIONES Y PAGO DE INSCRIPCIÓN
MARTES	2 DE ABRIL	9:00-13:00 14:00-17:00 10:00-12:00 14:00-16:00 18:00	ACREDITACIONES Y PAGO DE INSCRIPCIÓN ACREDITACIONES Y PAGO DE INSCRIPCIÓN ENTRENAMIENTO XCO, TODAS LAS CATEGORIAS MASCULINO Y FEMENINO ENTRENAMIENTO XCO, TODAS LAS CATEGORIAS MASCULINO Y FEMENINO REUNIÓN TÉCNICA XCR
MIÉRCOLES	3 DE ABRIL	9:00-13:00 14:00-17:00  8:00 - 9:30 9:30-11:00 11:00-12:30 13:30-15:00 16:00 18:00 19:00	ACREDITACIONES Y PAGO DE INSCRIPCIÓN ACREDITACIONES Y PAGO DE INSCRIPCIÓN ULTIMO DÍA PARA ACREDITACIÓN Y PAGO DE INSCRIPCIÓN ENTRENAMIENTO JUNIOR MASCULINO Y FEMENINO ENTRENAMIENTO ELITE –SUB23 MASCULINO Y FEMENINO ENTRENAMIENTO CADETES MASCULINO Y FEMENINO ENTRENAMIENTO MASTER MASCULINO Y FEMENINO <b>COMPETENCIA OFICIAL XCR-CEREMONIA DE PREMIACIÓN</b> REUNION TECNICA MASTER XCO Y XCE <b>CEREMONIA DE INAUGURACIÓN CAMPEONATO PANAMERICANO 2019</b>
JUEVES	4 DE ABRIL	8:30 11:30-12:30 13:30-14:30 15:00-16:00 17:00  19:00	<b>COMPETENCIA OFICIAL XCO MASTER MASCULINO</b> ENTRENAMIENTO CADETES MASCULINO Y FEMENINO ENTRENAMIENTO JUNIOR, SUB23 Y ELITE MASCULINO Y FEMENINO ENTRENAMIENTO XCE <b>COMPETENCIA OFICIAL XCE MASCULINO Y FEMENINO-CEREMONIA DE PREMIACIÓN.</b> REUNION TECNICA XCO CADETES Y JUNIOR
VIERNES	5 DE ABRIL	9:00 10:30 -12:00 13:00 15:00  18:00	<b>CADETES XCO MASCULINO Y FEMENINO- CEREMONIA DE PREMIACIÓN</b> ENTRENAMIENTO XCO ELITE Y SUB23 MASCULINO Y FEMENINO <b>COMPETENCIA OFICIAL XCO JUNIOR FEMENINO –CEREMONIA DE PREMIACIÓN</b> <b>COMPETENCIA OFICIAL XCO JUNIOR MASCULINO –CEREMONIA DE PREMIACIÓN</b> REUNIÓN TÉCNICA
SABADO	6 DE ABRIL	8:30 10:30 13:00 15:00 17:00	<b>COMPETENCIA OFICIAL XCO FEMENINO SUB23</b> <b>COMPETENCIA OFICIAL XCO SUB23 MASCULINO-CEREMONIA DE PREMIACIÓN</b> <b>COMPETENCIA OFICIAL XCO FEMENINO ELITE</b> <b>COMPETENCIA OFICIAL XCO ELITE MASCULINO-CEREMONIA DE PREMIACIÓN</b> CLAUSURA
DOMINGO	7 DE ABRIL	9:00 a 16:00	<b>COPA INTERNACIONAL XCO AGUASCALIENTES</b>



**IDEA**  
INSTITUTO DEL DEPORTE  
DEL ESTADO DE AGUASCALIENTES

## CONTROL ANTIDOPAGE

Reglamentación internacional UCI

## PREMIACIÓN

### Clasificación Individual

Medallas

1° Oro

2° Plata

3° Bronce

Jersey de UCI-COPACI al Campeón de cada categoría.

### Clasificación por naciones

1° Trofeo primer lugar.

2° Trofeo segundo lugar

3° Trofeo tercer lugar.

La clasificación de naciones se obtiene mediante la sumatoria de las medallas obtenidas por cada país, definiendo las posiciones por el número de medallas de Oro en primer lugar, en caso de empate, por el número de medallas de Plata, si continúa el empate, por el número de medallas de Bronce.

## FORMATO INSCRIPCIONES

Se anexa formulario de pre-inscripción

## INFORMACION

Para mayor información por favor ponerse en contacto

### Email:

panamtbags2019@gmail.com

fmc.mexico@hotmail.com

### Teléfono:

00 52 55 56481131 FEDERACIÓN MEXICANA DE CICLISMO

**Facebook:** @aguascalientesmtb

Sede **Hotel Real Plaza**, donde se llevarán a cabo las inscripciones y reuniones técnicas